



Paciente: RAQUEL CRISTINA BORBA DE FARIAS

Idade: 38 **Sexo:** F

Solicitante: Dr(a) Guilherme Aguiar Assmann **Data de Realização:** 03/10/2025 10:15

Análise USP

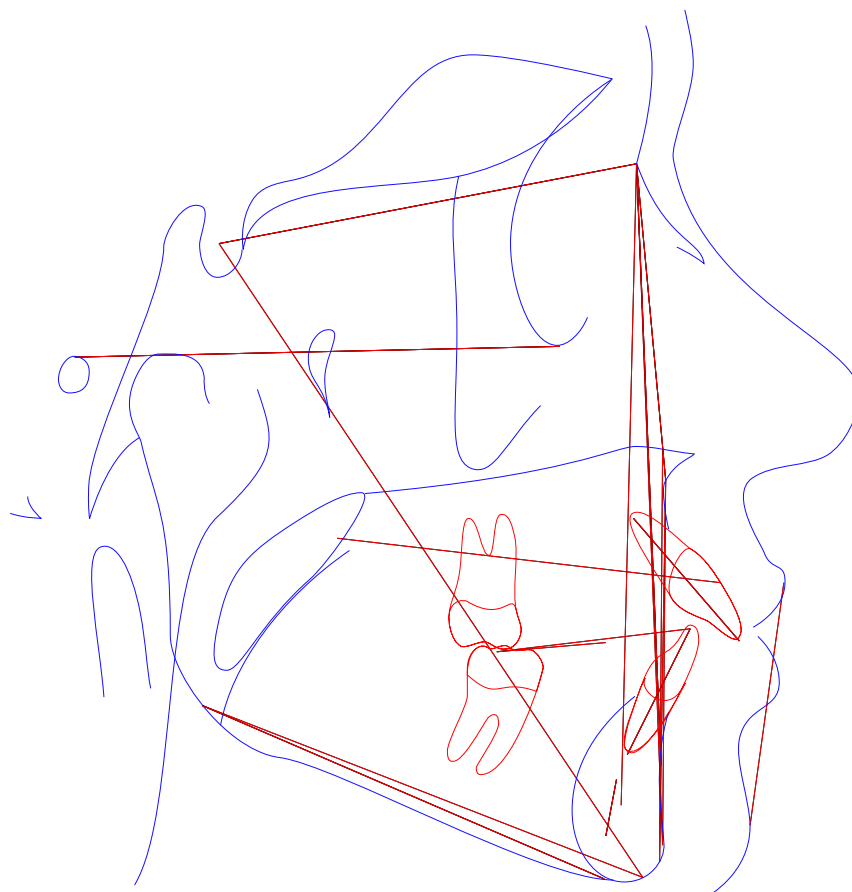



Paciente: RAQUEL CRISTINA BORBA DE FARIAS

Idade: 38 **Sexo:** F

Solicitante: Dr(a) Guilherme Aguiar Assmann **Data de Realização:** 03/10/2025 10:15

Análise USP

	Fator	Valor Obtido	Padrão	Desvio	Classe	Representação Gráfica
1	N-Pog.Po.Orb (N-Pog.Po.Orb)	90,924°	88 ± 1	2,924	---	
2	NAP ((f)NA.APog)	5,751°	0 ± 2	5,751	Perfil convexo	
3	S-N.A (S-N.A)	84,447°	82 ± 2	2,447	Protrusão maxilar	
4	S-N.B (S-N.B)	81,514°	80 ± 2	1,514	Bom posicionamento	
5	A-N.B ((A-N).(N-B))	2,932°	2 ± 2	0,932	Cl I esquelética	
6	S-N.D (S-N.D)	77,807°	76 ± 0	1,807	---	
7	N-S.Gn (N-S.Gn)	67,069°	67 ± 0	0,069	---	
8	SN.Ocl (S-N.Ppd-lij)	4,034°	14 ± 0	-9,966	---	
9	S-N.Go-Me (S-N.Go-Me)	34,153°	32 ± 0	2,153	---	
10	Go-Gn.Ocl (Go-Gn.Ocl)	26,148°	18 ± 0	8,148	---	
11	1/.1 ((Ais-lis).(Aii-lii))	112,657°	131 ± 0	-18,343	---	
12	1/.NS (1/.NS)	119,955°	103 ± 0	16,955	---	
13	/1-Orbita (/1-Orbita)	8,04mm	5 ± 0	3,04	---	
14	1/.NA (1/.NA)	35,508°	22 ± 5	13,508	Incisivo superior vestibularizado	
15	1/-NA (1/-NA)	8,335mm	4 ± 0	4,335	Incisivo superior protuído	
16	/1.NB ((lii-Aii).(N-B))	28,902°	25 ± 4	3,902	Bom posicionamento	
17	/1-NB (lii-(N-B))	4,94mm	4 ± 0	0,94	Incisivo superior protuído	
18	/1-NPog (lii-(N-Pog))	5,108mm	0 ± 0	5,108	---	
19	H.N-B (H.N-B)	10,264°	10,5 ± 1,5	-0,236	---	
20	H-Nariz (Pn-LsPog')	6,711mm	10 ± 1	-3,289	---	
21	Pog-NB (Pog-(N-B))	-0,245mm	---	-3,289	---	
22	Eminência Mentoniana (B-E-Go-Me)	5,25mm	7 ± 1	-1,75	---	
23	FMIA ((Po-Or).(Aii-lii))	62,166°	68 ± 0	-5,834	---	
24	FMA ((Go-Me).(Po-Or))	24,599°	25 ± 0	-0,401	---	



Paciente: RAQUEL CRISTINA BORBA DE FARIAS
Idade: 38 **Sexo:** F
Solicitante: Dr(a) Guilherme Aguiar Assmann **Data de Realização:** 03/10/2025 10:15

	Fator	Valor Obtido	Padrão	Desvio	Classe	Representação Gráfica
25	IMPA ((Me-Go),(Aii-Iii))	93,235°	87 ± 0	6,235	---	
26	TPi (TPi)	-4,031mm	---	6,235	---	
	Grupo					
27	/1-Linha I (Iii-P'E)	-4,122mm	0 ± 0	-4,122	---	
28	Go-Me.V-T (Go-Me.V-T)	77,383°	72 ± 0	5,383	---	
29	F.V-T (F.V-T)	78,018°	81 ± 0	-2,982	---	
30	A-V-T (A-V-T)	-1,05mm	3 ± 0	-4,05	---	
31	Iii-V-T (Iii-V-T)	6,324mm	6 ± 0	0,324	---	
32	H.V-T (H.V-T)	2,786°	5 ± 0	-2,214	---	
33	NA.APog (NA.APog)	5,751°	---	-2,214	---	
34	Convexidade do Ponto A (A-N-Pog)	2,426mm	---	-2,214	---	



Paciente: RAQUEL CRISTINA BORBA DE FARIAS
Idade: 38 **Sexo:** F
Solicitante: Dr(a) Guilherme Aguiar Assmann **Data de Realização:** 03/10/2025 10:15

ANÁLISE SINTÉTICA

Análise USP

NAP:	Perfil convexo
S-N.A:	Protrusão maxilar
S-N.B:	Bom posicionamento
A-N.B:	Cl I esquelética
1/.NA:	Incisivo superior vestibularizado
1/-NA:	Incisivo superior protuído
/1.NB:	Bom posicionamento
/1-NB:	Incisivo superior protuído